

医療・健康・介護・保育のことなら



# 「人が好き。」 MUTSUKI GROUP

Recruiting Information 2025

エントリーはこちらから

DMからもOK

TEL **024-927-5538**

MAIL [recruit@mutsukikai.com](mailto:recruit@mutsukikai.com)

〒963-8034 福島県郡山市島二丁目7-8 3階  
むつきグループ本部 採用担当者宛



Mutsukikai WEB



@457najkh



Mutsuki\_recruit

TOP MESSAGE

人生100年時代。私たちは全世代の暮らしと健康をサポートします。

「地域の皆さまの”暮らし”をサポートする」という想いをもち、むつき会の医療福祉事業は育ってきました。そしてこの想いをもとに、患者様・利用者様それぞれの暮らしに向き合うことで成長を遂げてきました。

暮らしに欠かせない医療・健康サービス、そして年々ニーズが高まる介護サービス。更なるICTの活用とともに先進的な事業としても注目されています。「充実した暮らしのサービス」を考えることは、地域共通のテーマです。

当法人スタッフひとりひとり、医療・福祉事業において地域の暮らしを創造し新たな価値を生み出すため、日々地域貢献に努めています。

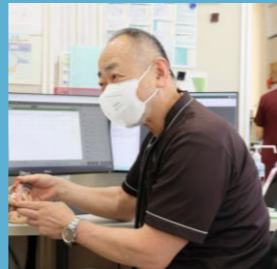

むつきグループ 代表  
佐久間 源三郎

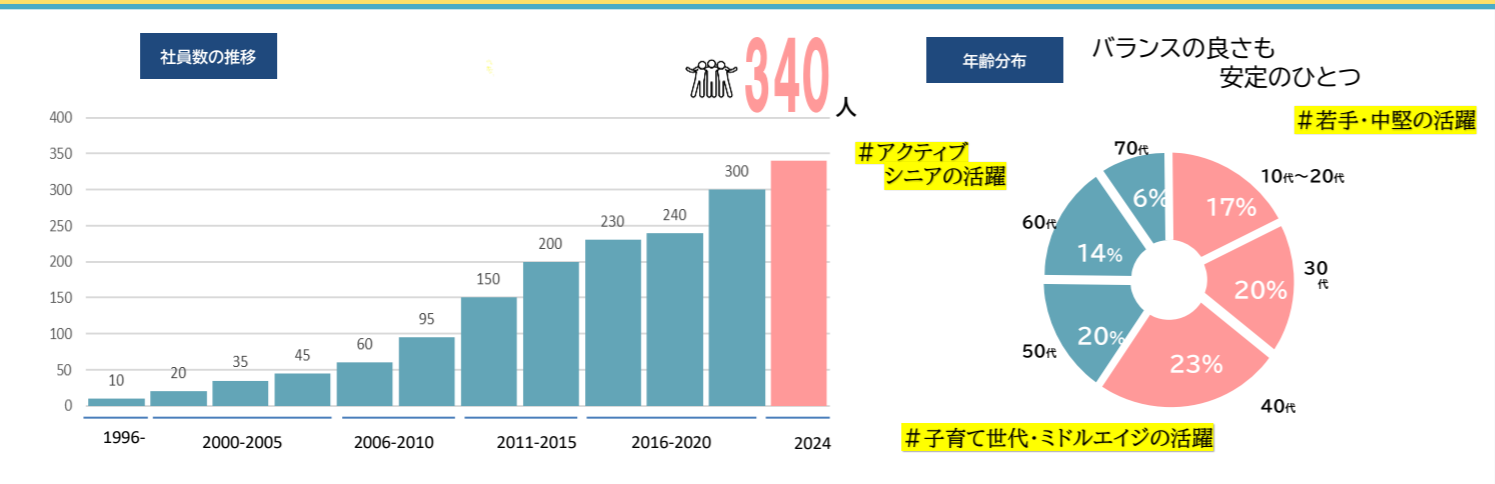
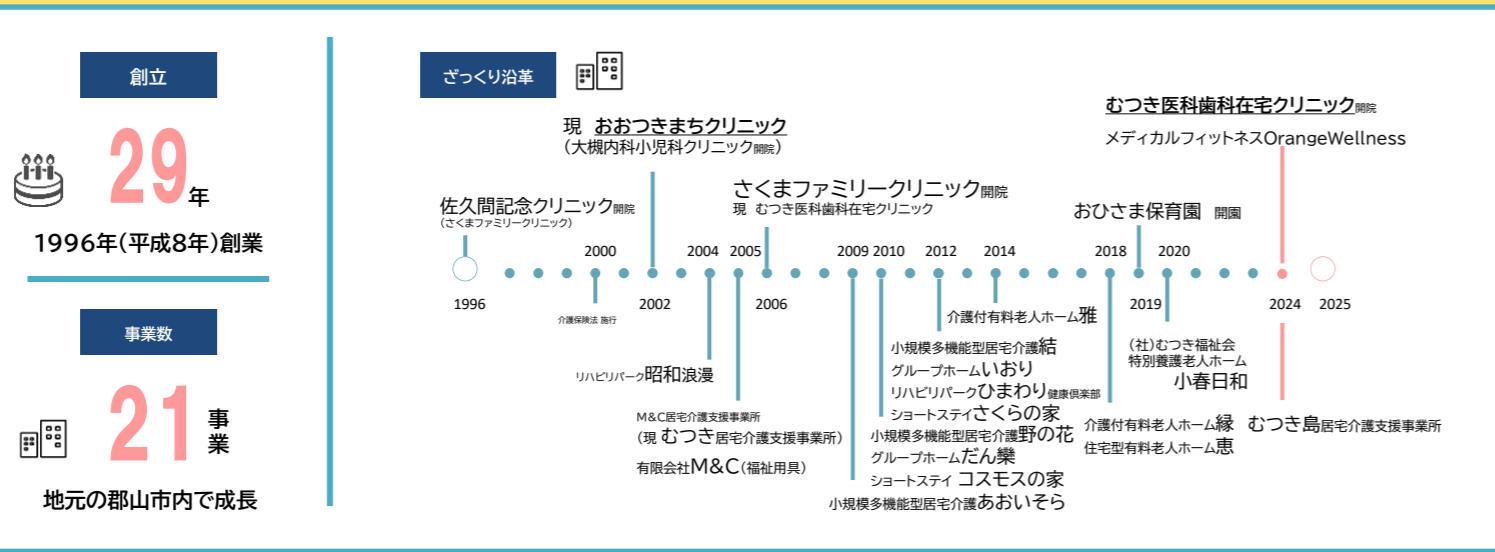

私たちのサービス | 医療法人 むつき会 | 社会福祉法人 むつき福祉会 | 有限会社 M&C | NPO法人 パニエ Service of MUTSUKI

**医療事業** 地域の「かかりつけ医」として。 総合診療から専門内科・小児科・リハビリテーション科等、専門家がチームで疾病の早期発見や治療を進めます。患者様がどのように過ごしたいか、一緒にゴールを探し、実現に向けてサポートします。

**むつき医療歯科在宅クリニック**

〒963-8034 福島県郡山市島二丁目7-8 1F  
TEL 024-927-5530 FAX024-927-5531(医科外来)

内科 専門内科 歯科  
リハビリ 健康診断 訪問診療

**おおつまちクリニック**

〒963-0201 福島県郡山市大槻町字野田69-8 1F  
TEL 024-961-5467 FAX024-953-4840

内科 専門内科  
健康診断 訪問診療

**健康事業** いつまでも健康でいるために。 医療連携・健康診断で心身の状況を確認し、毎日をよりよく暮らす、生きるための健康維持・増進に向けた生活態度全般に役立つサービスです。暮らしと医療、そして運動が連携しています。

**メディカルフィットネス Orange Wellness**

〒963-0201 福島県郡山市大槻町字野田69-8 2F  
TEL 024-961-5467 FAX024-953-4840

フィットネス

**介護事業** 暮らしに安心を。 年齢を重ねるたびに、心身の状況は日々変化していきます。いつまでも、自分らしい暮らしを続けることができるように、家族のご負担も軽減できるように、それぞれに合わせた介護サービスを提供します。

**介護付有料老人ホーム 雅 リハビリパーク 昭和浪漫**

〒963-8021 福島県郡山市桜木一丁目11  
TEL 024-954-3877 FAX 024-954-3878(雅)  
TEL 024-927-9777 FAX 024-954-3878(昭和浪漫)

住まい 通い

**介護付有料老人ホーム 縁 住宅型有料老人ホーム 恵**

〒963-8047 福島県郡山市富田東6-95  
TEL024-983-6561 FAX024-983-6563(縁)  
TEL024-983-6562 FAX024-983-6563(恵)

住まい

**ショートステイ さくらの家 リハビリパーク ひまわり健康倶楽部**

〒963-8021 福島県郡山市桜木一丁目9  
TEL 024-983-1250 FAX 024-983-1252(さくらの家)  
TEL 024-983-1251 FAX 024-983-1252(ひまわり)

泊まり 通い

**ショートステイ コスモスの家**

〒963-0206 福島県郡山市中野2-54  
TEL024-952-1550 FAX024-952-1560

泊まり

**小規模多機能型居宅介護 結 グループホーム いおり むつき居宅介護支援事業所**

〒963-8021 福島県郡山市桜木一丁目9  
TEL 024-983-1262 FAX 024-983-1263(結いおり)  
TEL 024-927-5537 FAX 024-983-1256(むつき居宅)

通い 訪問 泊まり 住まい 相談

**小規模多機能型居宅介護 あいそら**

〒963-0211 福島県郡山市平町字若宮10-4  
TEL024-962-9172 FAX024-962-9173

通い 訪問 泊まり 相談

**小規模多機能型居宅介護 野の花 グループホーム だん楽**

〒963-8071 福島県郡山市富久山町字上野147-8  
TEL 024-925-0101 FAX024-951-0105

通い 訪問 泊まり 住まい 相談

**(社)むつき福祉会 特別養護老人ホーム 小春日和 (ショートステイ併設)**

〒963-0111 福島県郡山市安積町荒井字楽宮山55-5  
TEL024-926-0682 TEL024-926-0680

住まい 泊まり

**むつき島居宅介護支援事業所 有限会社M&C(福祉用具貸与・販売)**

〒963-8034 福島県郡山市島二丁目7-8 3F  
TEL 024-973-5979 FAX024-927-1663(島居宅)  
TEL 024-927-1661 FAX024-927-1663(M&C)

相談 福祉用具

**アクセス(福島県郡山市内8か所)**

**保育事業** 「育てる」「働く」の両立を。

**企業主導型保育事業 おひさま保育園**

〒963-8034 福島県郡山市島二丁目7-8 2F  
TEL 024-927-1880 FAX024-927-1882

保育員 幼児保育 一時預かり保育



## 先輩インタビュー Staff Interview

スタッフの皆さんも良い人ばかり。  
気軽に相談しやすく、人間関係には恵まれています。

ショートステイ「コスモスの家」所属（勤続3年）  
柳沼明日香さん 介護士（福島県立 郡山商業高校卒 2022年入社）



Q 入社当時、今だから言える、つらかったこと、不安だったこと、これまでの失敗談を教えてください。

A 上下関係が厳しいイメージ(苦笑)で、うまく職場の空気に馴染めるか不安でした。入社して1ヶ月は未経験ということもあり、学ぶことが多く、日々知識を吸収したり、利用者様とコミュニケーションをとることで忙しかったのを覚えています。(実は人と関わることが苦手でした。)

しばらくして直接利用者様への介助をしたとき、お怪我をさせてしまったことがありました。当時は非悪感でいっぱい不安に押しつぶされそうでしたが、先輩方がフォローやアドバイスをして支えてくれたおかげで前を向くことができました。コスモスの家のスタッフの皆さんも人柄が良い人ばかりで、気軽に相談しやすく、人間関係には恵まれていると感じます。業務に遅れが出たりした時はフォローし合ったり、意見を言い合える雰囲気できていて良い環境です。



Q 大変だった時期をどのように乗り越えてきたのですか？

A 同じミスを繰り返さないよう、メモを取ったり、疑問や不満を溜め込まず、相談したり、友人と遊んだりして発散していました。買い物とかバドミントンとか(^^)

Q 仕事にやりがいを感じる時はどんな時ですか？

A 「ありがとう。」と感謝の言葉を頂いたときです。その利用者様の生活に関われる、手助けになっていると実感できて、人の役に立てる喜びや嬉しさで頑張ろうと思えます。

Q 今すぐ思い出す、入社して一番嬉しかったエピソードは？

A できたことをしっかり認めて評価してもらえたことです。学んできたスキルや知識が身に付いたと実感することができ、とても嬉しかったです。

Q 入社したての時(1年目)と比較して、成長したなと思える点は？今後の目標を聞かせて下さい。

A 自分で考えて行動できるようになったところです。まだまだ学ぶことは多いですが、どうすれば喜んでくれるか、過こしやすいか、利用者様の気持ちを考えられるようになりました。入社して3年が経ち、実務者研修も受講したので、今年は国家資格である介護福祉士を取得することが目標です。身に着けた知識を活かして、周りの方から「頼られる」存在になりたいです。



Q 柳沼さんにとって「むつき会」とは？待遇・福利厚生などで自慢できることは？

A 自分を成長させてくれるところがむつき会です。人との関わりを通してコミュニケーション力や精神力を鍛えることができ、介護分野はもちろんのこと、医療知識やあらゆることを吸収できる場所です。

定期的な研修の開催、資格取得のお祝い制度なども魅力のひとつです。研修を通して、他事業所のスタッフとも関わることができ、様々な意見や知識も学べて、モチベーションの向上につながっています。

## 募集職種

### スペシャリスト（専門職）

医師 歯科医師 看護師 臨床検査技師 診療放射線技師 管理栄養士 栄養士 理学療法士 作業療法士 柔道整復師 健康運動指導士 歯科衛生士 歯科助手 医療事務 介護福祉士 介護実務・初任者研修修了者 介護補助 調理員 社会福祉主事任用 社会福祉士 精神保健福祉士 介護支援専門員 保育士 子育て支援員

### ジェネラリスト（総合職）

総務部門（総務・経理・事務） 運転手 クリーンクルー サービス部門（事業管理、人材管理、広報） 事業開発部門（新規事業企画） 渉外部門（各種渉外・営業） 事業所管理者

Q 入社して1ヶ月はどんな毎日でしたか？

A 60名の入居者様の顔と名前や疾患を一致させることや、1日の生活の流れを把握するなど、覚えることが多く大変な毎日でした。今だから言えますが、入居者様とのコミュニケーションの取り方が上手いかず、リハビリを思うように進めることができませんでした。

Q 入社して1番の失敗談を教えてください。

A ユニホームを忘れたことです(苦笑)。以来、ロッカーに必ず1枚は置いておくようにしました(汗)。

Q 大変だった時期、どのように乗り越えてきましたか？やりがいを感じることは？

A 先輩に相談してアドバイスを頂いたり、他職種のスタッフさんと情報共有をして一人で悩まずに周囲の皆さんにサポートしてもらい乗り越えてきました。リハビリ後に「軽くなったよ♪」「ありがとう」など、感謝の言葉を頂いたときにやりがいを感じます。

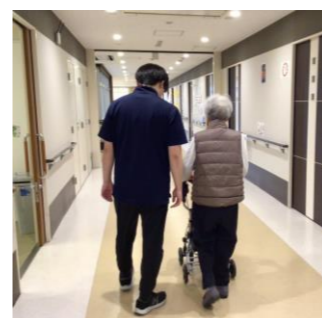

Q 今すぐ思い出す、入社して一番嬉しかったエピソードは？

A お給料が入った時が一番嬉しかったです(笑)。新社会人として初めてもらった時は朝起きてからすぐに確認したのを覚えています(笑)

Q 入社したときと比べて成長したなと思える点は？

A 入居者様とコミュニケーションが取れるようになってきたところです。自分よりも60~70歳以上離れている大先輩なので今後も敬意を忘れずに関わっていきます。

Q 先輩・上司、雅の雰囲気教えてください。

A 機能訓練指導員という専門職の立場や役割を理解して下さり働きやすい環境です。他職種間でもしっかりとコミュニケーションが取れているのも、雅の特長だと思います。

Q 今後の目標を聞かせて下さい。

A 仕事にもだいに慣れてきましたが、リハビリに対する知識や技術は全然不十分なので、身に付けられるように勉強していきたい、専門職の立場から意見が言えるようにしていきたいです。

Q 待遇・福利厚生で自慢できることは？眞壁さんにとってむつき会とはどんな存在ですか？

A 雅ではシフト勤務で平日休みが多いことが良いです。月の希望休が3日まで申請できるので自分主体で働ける環境があるのは自慢できることだと思います。

むつき会は郡山市内に幅広く医療・介護施設があるため、自分が挑戦したいこと、経験したいことがある際には事業所間での異動もできるので、自分自身を成長させてくれる存在だと思います。

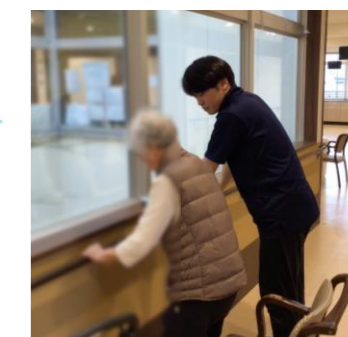

入居者様は大先輩。  
敬意を忘れずに関わります。

介護付有料老人ホーム雅 所属（1年目）  
眞壁拓未さん 機能訓練指導員(理学療法士)  
郡山健康科学専門学校卒 2024年入社

医療・介護・保育・・・多くの専門スタッフと総合スタッフが活躍しています！



Mutsukikai YouTube

福利厚生

Welfare system

お仕事サポート制度

Support 1

働く保障はしっかりと

- 各種社会保険完備
- 各種手当多数
- 能力評価
- 慶弔見舞

Support 2

みんな健康が大事

- 介護・看護休暇
- 産休・育休 男性も推進!
- 保育園完備 病児一時保育あり
- 職員駐車場 無料

Support 3

学びも成長も応援

- スタッフ110番
- 各種健康診断
- 受診費用一部会社負担
- 法人内ジム社割

Support 4

他にも

- 研修受講 休暇調整 費用補助あり
- 資格合格褒賞金
- 人材育成計画
- 内外研修多数

- 希望の休日 3日申請OK
- 早めの有給休暇付与
- 友だち紹介 ありがとう
- スタッフ応援!

給与モデル

Salary model

「仕事をする上で重視すること。」それは人それぞれ。社会貢献や個人の成長、やりがいはもちろんのこと、自分に合った「働きかた」も応援します!

(介護士モデル例)

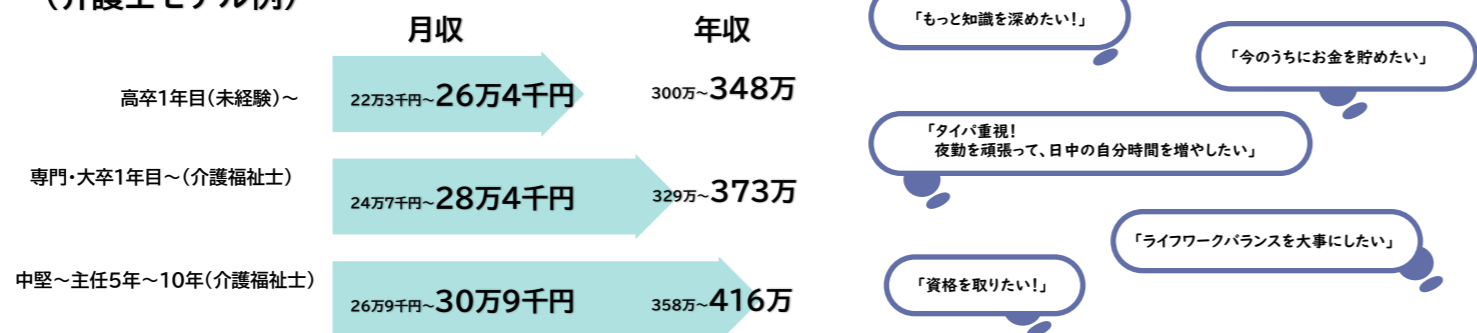

【介護士の給与体系(例)】

基本給/各種手当(介護職員処遇改善手当・処遇支援補助・夜勤手当(回数5~8回)/残業手当(月平均残業5H~+α)/職務手当(職責者に限る) 年収には賞与含む(2.0ヶ月~)/昇給(年平均1,700円)勤続・年齢・能力評価にて算出 ※上記に通勤手当は含めておりません。(自宅から配属事業所までの道程で20,000円(上限)手当されます。 ※他職種には、介護職員処遇改善手当に代わり資格手当(国家資格取得者)が手当されます。看護師には危険手当(夜間対応)あり。 ※その他対象者に、扶養手当(1人目5,000円、2人目3,000円、3人目以降2,000円)、年末年始出勤インセンティブ(休日手当)があります。

あなたのキャリアデザイン

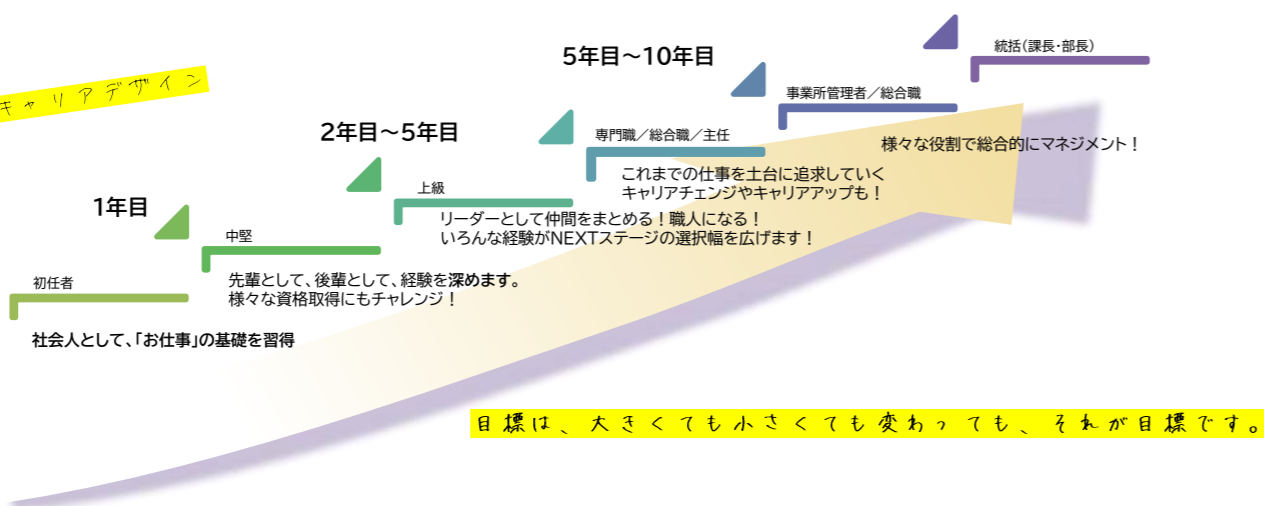

研修

Training

深める 広がる !! 研修・キャリア体制

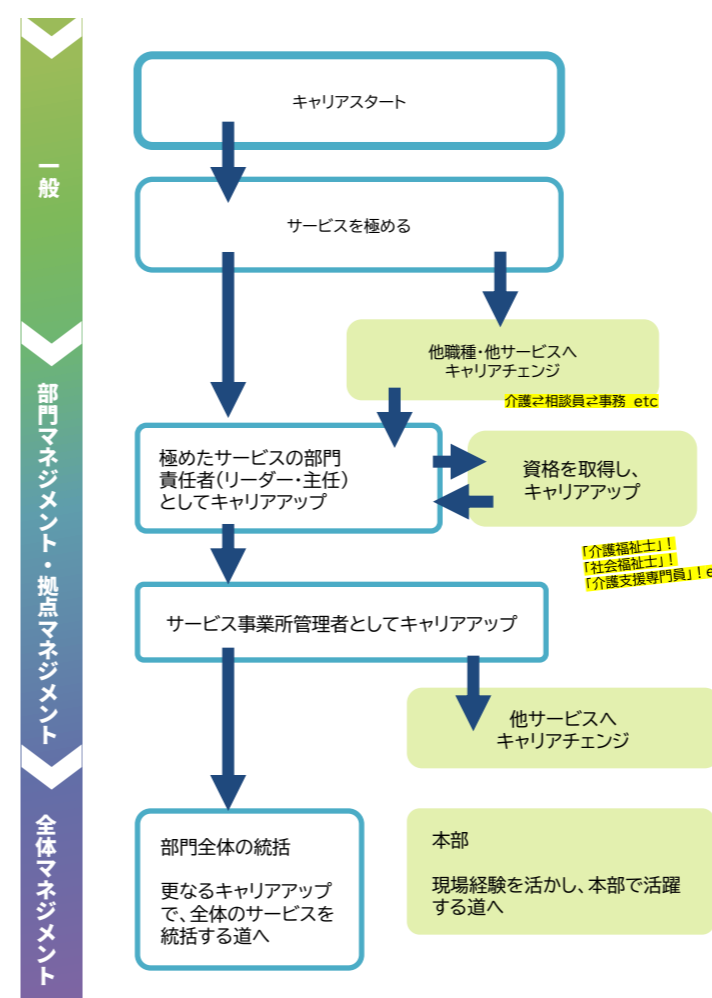

- 入社時のサポート 入社時研修、OJT制度
- 事業所内勉強会 伝達研修
- 内部研修企画はもちろん 外部研修への派遣にも 積極的!
- 社会人基礎研修
- マナー研修
- コミュニケーション向上研修
- 専門基礎習得
- 法定研修(必須研修)
- ハラスメント研修
- サービス別研修・技術研修 (多数カリキュラム)
- フォローアップ研修
- ハッピーライフ研修
- キャリアアップの研修
- 専門リーダー研修
- ワーカー研修
- 部門別上位研修
- サービス管理者研修
- 運営管理研修
- 経営管理研修
- 人材育成研修
- ハラスメント防止研修
- 労務管理研修
- 各種セミナー



選考の流れ

Selection Process

